

ROBLE (*Quercus cerríoides*)

Árbol de grandes dimensiones. Sus hojas, marcescentes, son coriáceas, con lóbulos triangulares, íntegros y agudos, terminados en punta callosa, de gran tamaño (8x5 cm).

Hábitat de la especie

Zona de transito entre la región mediterránea y el piso montano superior. Busca suelos mas profundos y húmedos durante todo el año.

Forma masas en compañía del boj, y bosques mixtos con el pino albar y el haya.

Rango: entre 600 y 1800 m.



Usos tradicionales en Hoz de Jaca

Dado que sus troncos pueden tener un desarrollo de carácter tortuoso no se usaban para la construcción. Sin embargo, la leña es buena para quemar directamente o para la fabricación de carbón.

Para la recolección de la leña, el guarda bosques marcaba a cada vecino entre 3-4 árboles de haya o abedul. Se cortaban, en primavera (mayo-junio) mediante el tronizador (sierra) cortando trozos de 1 m de longitud. Estos troncos se abrían con una cuña de hierro y una maza de madera (maza de fresno cuya madera era muy dura y empuñadura de gabardera – escaramujo, que era ligera y flexible). Con la cuña se abría el tronco en 2, luego en otros 2, y así sucesivamente hasta obtener 8 partes o rajas. Cada vecino apilaba sus troncos en el monte, para que pasaran el verano secándose (así pesaban menos). En otoño, se subía a por la leña apilada, para pasar el invierno.

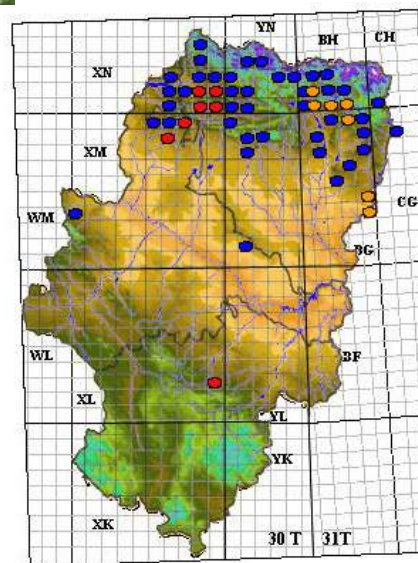

Figuras de protección

No esta incluida en el Catálogo de Especies Amenazadas de Aragón, aunque es Endémica de la península.

La disminución de la explotación forestal y de la ganadería esta propiciando la recuperación de este roble.

¿Sabías que?

Se trata de un roble de origen híbrido, es decir, resultado de la hibridación entre el roble humilis y el faginea, por lo que posee un aspecto intermedio entre ambos.

Dentro del mismo bosque, puede haber individuos con las hojas mas pequeñas y mayor pilosidad en el envés, para protegerse de las heladas.

ROBLE (*Quercus cerríoides*)

Perfil Forestal de Hoz

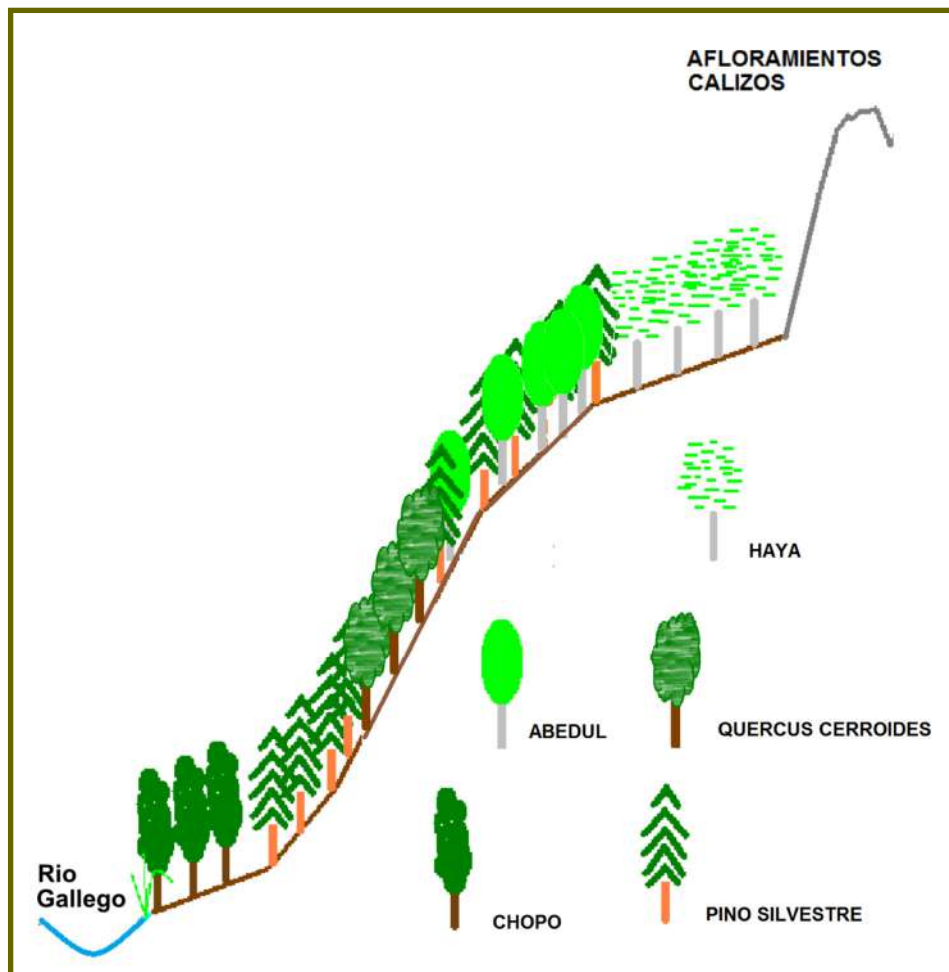

Principales Paseos para su observación

* PASEO 3 - MIRADOR DE CENISARRUEBO

- Recorrido: circular
- Distancia: 1,3 km
- Duración: 1,5 horas

